

Tutorial sobre como doar para a AMO

Utilizando a declaração completa, com o sistema do IRPF 2018, encontre a opção “Doações Diretamente na Declaração – ECA”, conforme tela abaixo:

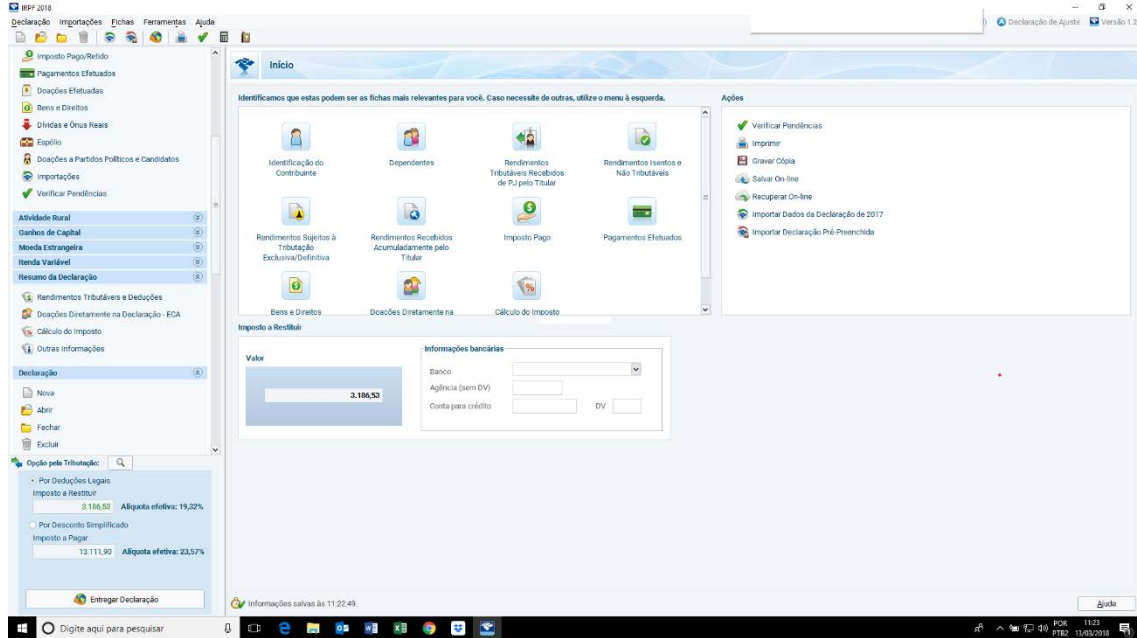

O sistema lhe apresenta a tela abaixo. Nela, clique no botão “novo”, que lhe levará a próxima tela.

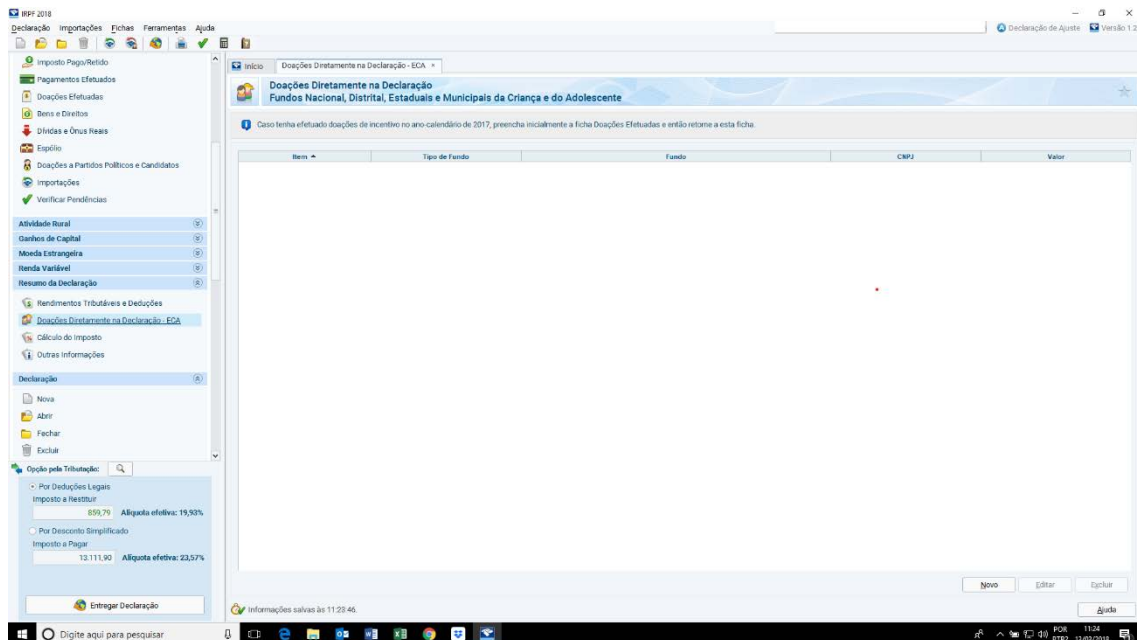

Abrirá a tela abaixo, sem qualquer informação. O contribuinte deverá informar que o tipo de fundo é municipal, UF: RS e Município: Novo Hamburgo. Observe que na tela abaixo, já estão alimentadas estas informações. Automaticamente o sistema informa ao contribuinte o valor disponível para doação. No exemplo abaixo, é de R\$ 2.326,74. Se é este valor que o contribuinte deseja doar para a AMO, este deve digitar este valor no campo: “Valor”. Digite o valor e finalmente clique em “OK”.

Doações Diretas na Declaração - ECA
Fundos Nacional, Distrital, Estaduais e Municipais da Criança e do Adolescente

Dados da Doação - Estatuto da Criança e do Adolescente

Tipo de Fundo: Nacional Estadual Municipal

UF: Município:

Valor:

Valor disponível para doação: **2.326,74**

Informações salvas às 11:24:19

O sistema passará para a tela abaixo:

Doações Diretas na Declaração - ECA
Fundos Nacional, Distrital, Estaduais e Municipais da Criança e do Adolescente

Caso tenha efetuado doações de incentivo no ano-calendário de 2017, preencha inicialmente a ficha Doações Efetuadas e então retorne a esta ficha.

Item	Tipo de Fundo	Fundo	CPF	Valor
1	Municipal	RS - Rio Grande do Sul - Novo Hamburgo	18.911.844/0001-50	2.326,74

Novo Editar Excluir

Informações salvas às 11:25:06

Agora o contribuinte está pronto para emitir a guia de recolhimento do Imposto de Renda. Basta ir na opção lateral “Imprimir”, mais especificamente no campo “Darf – Doações Diretamente na Declaração – ECA”. Clicando neste campo, abrirá a tela abaixo:

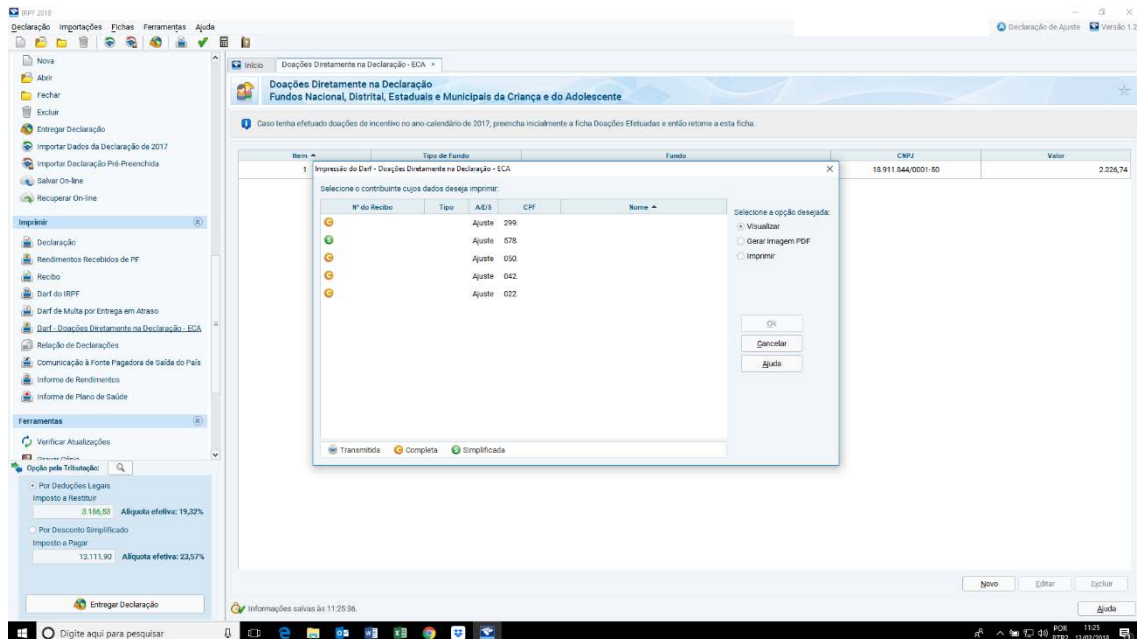

Selecione na janela que aparece, o nome do contribuinte arrolado. Observe que no exemplo que estamos utilizando, o sistema da receita está alimentado por outras declarações. Mais precisamente para 5 declarações. Selecione o contribuinte que está doando para a AMO e imprima a DARF, conforme abaixo:

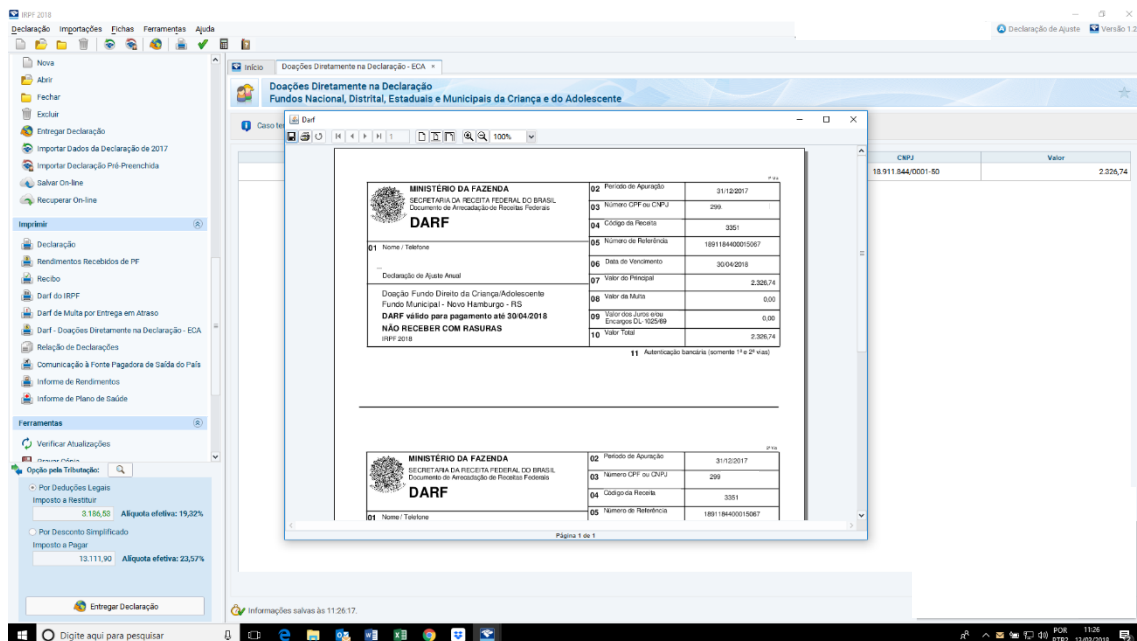

Por fim, observe que esta doação está sendo feita com o imposto devido no próprio exercício. Se o contribuinte possuía imposto a restituir, o valor da restituição aumenta exatamente no mesmo montante da doação. Se o contribuinte tem como resultado da declaração imposto de renda a pagar, este montante diminui, exatamente no valor da doação.

No exemplo do presente tutorial, tínhamos uma declaração cujo contribuinte iria restituir de IRPF na declaração completa, o valor de R\$ 859,79. Porém, após registrar a doação de R\$ 2.326,74, o valor da restituição no sistema passou para R\$ 3.186,53, ou seja, aumentou a restituição exatamente no montante que o contribuinte doou para a AMO.

Agora é pagar a Guia emitida pelo sistema e conseqüentemente, ter a certeza que seu Imposto será destinado para um projeto que tem verdadeiro impacto social.